Ganz- und Halbtonschritte

1) Lerne die Namen der erhöhten und erniedrigten Töne!

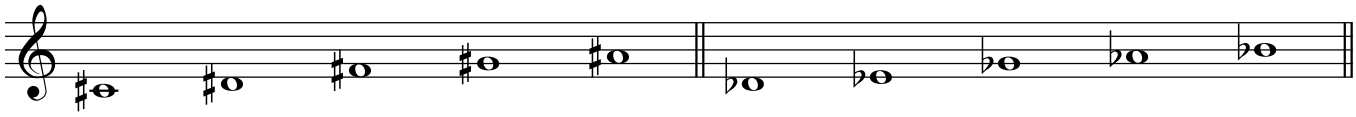

cis dis fis gis ais des es ges as b

2) Bestimme, ob es sich um einen Halbton- oder einen Ganztonschritt handelt!

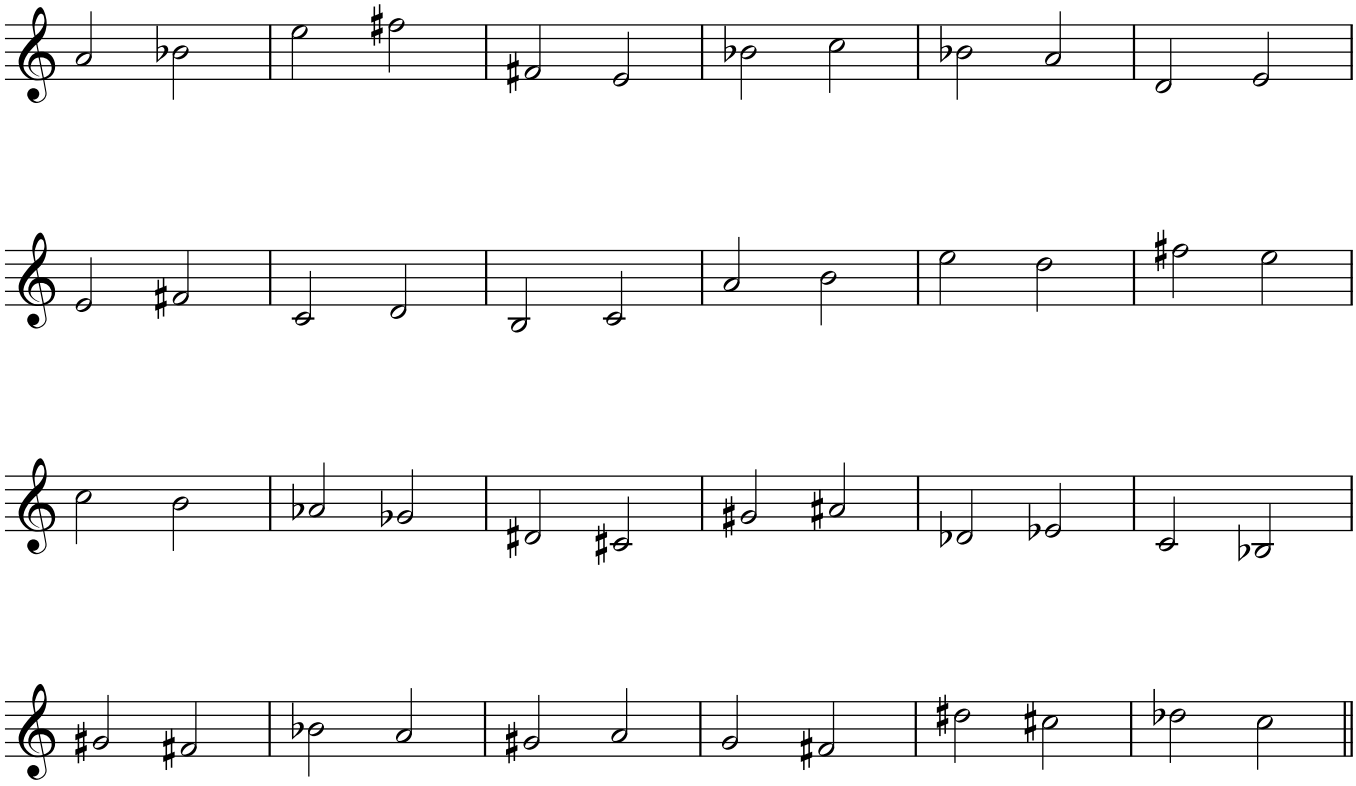

3) Schaue dir all diese Töne und Tonschritte auf der Klaviertastatur an!